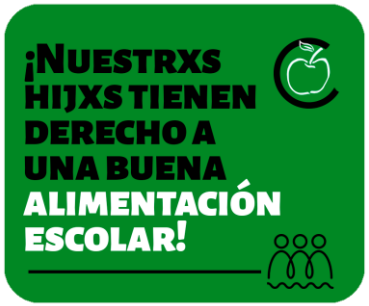

Los abajo firmantes **adherimos** a la **"Campaña por una alimentación de calidad y gratuita para todxs, con la participación de la comunidad educativa".**
Apoyamos la presentación de la **Acción Judicial de Amparo Colectivo** en la Justicia de la Ciudad cuestionando la **constitucionalidad** de la Licitación Pública Nº 7192-1818-LPU21 de Servicio de Comedores Escolares y del sistema de becas, por violar las instancias de **participación obligatoria de la comunidad** educativa y **el principio de universalidad y gratuidad de la educación pública.**

NOMBRE Y APELLIDO	FIRMA	DNI	ESCUELA	MAIL Y WHATSAPP